

LEGENDA (kolorystyka):

- wykonanie cokołu przyległego tynk mozaikowy
uzornienie 1,0-1,6 mm kolor szary z drobkami czarnymi
- wykonanie elewacji z wzornika NCS S 0505-Y90R
tynk silikonowy barwiony w masie uzornienie 1,5mm (w nowym budynku ZOL)
- wykonanie komińców z klinkieru w zbliżonym kolorze do zwykłego budynku szpitala
- wykonanie elewacji z płytek gresowych o zbliżonym kolorze i wymiarze do zwykłego budynku szpitala
- wykonanie żaluzji (dla korytek oraz nad wejściami do budynku) tynk silikonowy barwiony w masie, uzornienie 1,5mm kolor zbliżony do RAL 7011
- Grędkę: blacharskie i opróżnienie wykonane ze stali powlekanej w kolorze RAL7011

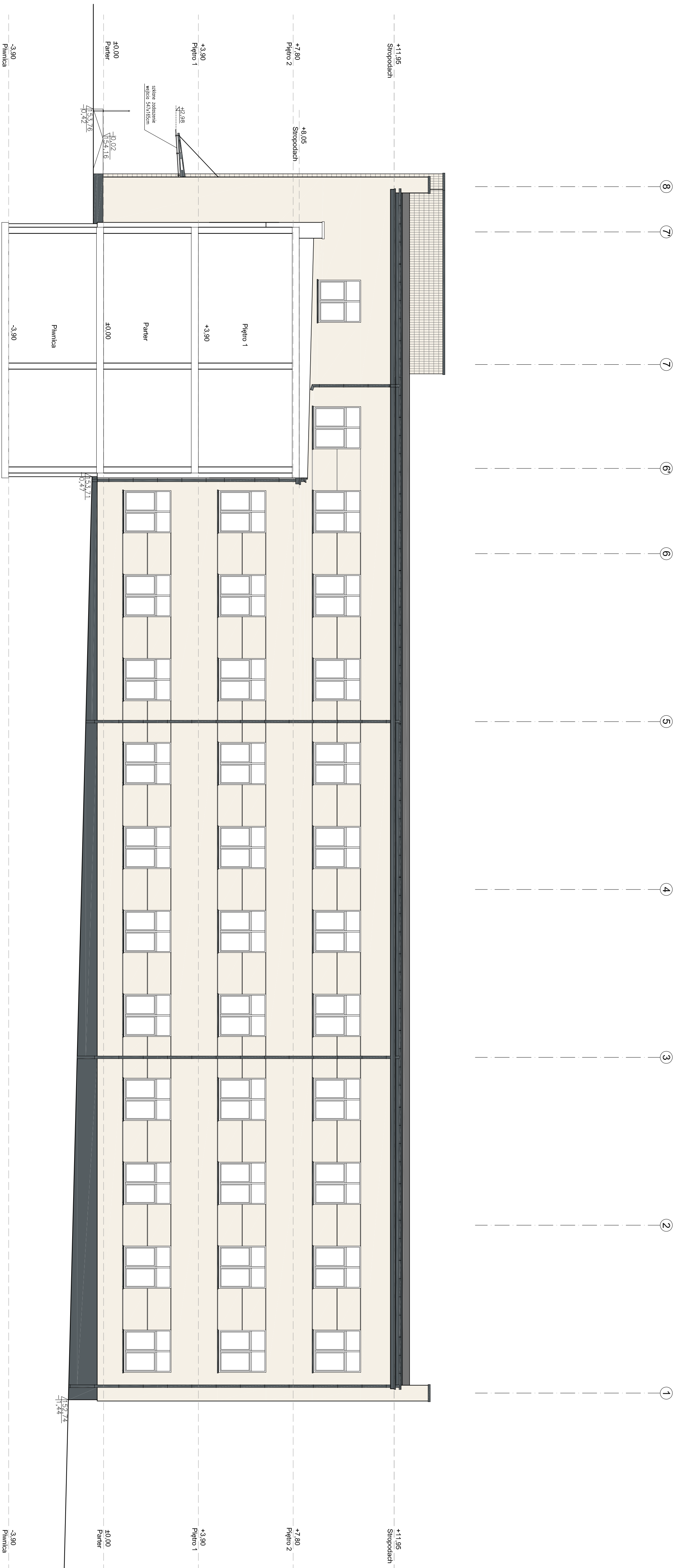

UWAGA! Ostateczną kolorystykę uzgodnić z użytkownikiem na etapie realizacji inwestycji
Kolor i kształt kostki brukowej wykonać w nowym budynku do
poziostego utworzenia na terenie Szpitala

INWESTOR:
SZPITAL WYŻEBIJCZY ZESPÓŁ ZAKŁADÓW OPIEKI ZDROWOTNEJ W PŁONKACH
Im. Leona I Marii Kieczyńskich - przy Prasydyndziej
UL. SIENKIEWICZA 29, 28-670 PŁONKI

Temat projektu:
ROZBUDOWA SZPIITALA W PŁONKACH O PAVILION ZACHODNI (ETAP II)
PRZY UL. NIEPODLEGŁOŚCI 1
28-670 PŁONKI, UL. NIEPODLEGŁOŚCI 1
Dz. nr 419/2 obr. 0001 Płoni: budynek kat. XI

ELEWACJA PÓLNO-WSCHODNIA
- elewacja nr 3 WARIANT 2

PROFIL STUDIO ARCHYTEKTONICZNE
REALIZACJA INWESTYCJI

Projektant:
mgr inż. arch. Joanna Nowak
UPR. BUD. 716/SWOK/2013

Specjalność:
Architektoniczna

Podpis:

Data:
10.2020

Skala:
1:100

Rok:
0